SPA-P 樹脂ねじ(RENY / 十字穴付きなべ小ねじ)

高強度 高比強度

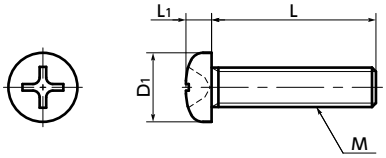

● 材質・仕上げ

RoHS

	SPA-P
本体	RENY™*1(ガラス繊維50%強化ポリアミドMXD6)(アイボリ)
耐熱温度*2	105℃

*1: RENY™は三菱ガス化学(株)の商標または登録商標です。
*2: 樹脂素材の値です。商品の使用可能温度は、締めつけトルクなどの使用条件により変わります。

● RENY™は引張強さ・曲げ強さにすぐれた熱可塑性エンジニアリングプラスティックです。
● 耐疲労性・クリープ特性・断熱性にすぐれています。
● 金属に近い強度がありながら、質量は鉄の約1/5です。
● 樹脂ねじの特性および使用上の注意について

● 用途

電気・電子機器/冷蔵・冷凍設備の断熱・結露防止/海洋機器/メッキ設備/自動車・航空機・宇宙機器などの軽量化

単位:mm

品番	M(並目) ねじの呼び 1	ピッチ	L 2													D1	L1	十字穴の番号	引張破断荷重*1 (N)	ねじり破断トルク*1 (N・m)	質量(g)	1袋入り数
SPA-M1.7-P	M1.7	0.35		4												2.5	0.5	0	98	0.041	0.011	50
SPA-M2-P	M2	0.4	3	4	5	6	8	10	12							3.5	1.3	1	350	0.101	0.028 - 0.061	50
SPA-M2.6-P	M2.6	0.45		4	5	6	8	10	12							4.5	1.7	1	611	0.22	0.07 - 0.11	50
SPA-M3-P	M3	0.5		4	5	6	8	10	12	15	20	25	30			5.5	2	2	853	0.36	0.093 - 0.35	50
SPA-M4-P	M4	0.7			5	6	8	10	12	15	20	25	30			7	2.6	2	1499	0.85	0.2 - 0.68	50
SPA-M5-P	M5	0.8					8	10	12	15	20	25	30	35		9	3.3	2	2407	1.65	0.47 - 1.3	20
SPA-M6-P	M6	1						10	12	15	20	25	30	35	40	10.5	3.9	3	3106	2.74	0.83 - 2.1	20
SPA-M8-P	M8	1.25							12	15	20	25	30	35		14	5.2	3	5335	6.22	2.3 - 3.8	10

*1: 表中の数値は参考値であり、保証値ではありません。推奨締めつけトルクはねじり破断トルクの50%です。
● 1袋入り数未満でご注文の場合は、別途手数料を申し受けます。詳しくはバラ売りサービスをご確認ください。

● 品番指定 ※価格・納期はNBKウェブサイトをご覧ください。

SPA - M5 - 20 - P
商品記号 1 2 商品記号

1 バラ売り ➡ P.xxxx	クリーン洗浄・クリーン梱包 ➡ P.xxxx	ねじカット ➡ P.xxxx	ゆるみ止め ➡ P.xxxx	脱落防止加工 ➡ P.xxxx
対応可・別料金	対応可・別料金	対応不可	対応不可	対応不可